

**Matin.....**

09h00-09h25

**Accueil petit-déjeuner**

09h25-09h30

**Présentation du livret BIM Tome 3, des travaux GT Bim Unsfa et du Club Bim Prescrire**

09h30-10h15

- Présentation générale, lexique et techniques du BIM
- Présentation des travaux du Plan de Transition Numérique du Bâtiment (PTNB)
- Bâtiment Virtuel (ABV)
- DCE numérique
- Carnet numérique de suivi et d'entretien
- PO Bim (projet, objet Bim)
- Chantier numérique  
Lionel BLANCARD de LÉRY, Président du Club BIM Prescrire et Vice-Président de la politique Technique de l'Unsfa, François PELEGRIN, Architecte, membre du GT Bim de l'Unsfa, Benoit SENIOR, Permanent Bim de l'Unsfa, Thierry PARINAUD, Architecte et membre du GT Bim Unsfa

10h15-11h00

**POINT DE VUE DE LA MAITRISE D'OUVRAGE ET IMPACTS SUR LA COMMANDE PUBLIQUE ET PRIVÉE ET RÉMUNÉRATION.**

- Eric RULLIER de BETTEX, Promoteur, Président de la Compagnie Foncière du Dôme, et Vice-président du Club Bim Prescrire
- Présence d'un bailleur social
- Présentation de la grille de rémunération intégrant la mission BIM : François PELEGRIN, représentant de l'Unsfa auprès de la MIQCP

11h00-12h00

**LE BIM AU SEIN DE 5 AGENCES D'ARCHITECTURE ET D'UN BUREAU D'ÉTUDES - PRESENTATION DES LOGICIELS PAR LES ÉDITEURS ET PRESENTATION DU KIT BIM (Materiel, logiciel, formation)**

- Présentation par les différentes agences de leur approche et de leur expérience du BIM »
- Jean-Pierre GENEVOIS de l'agence JPGA (Allplan)
- Daniel COGNAULT de l'agence CORUM Architectes (VectorWorks)
- Isabelle RAVEAU de l'agence FACE À... Architectes et Jean-Philippe CHARON de l'agence ARCHIGROUP (Archicad)
- Philippe REACH de l'agence Philippe REACH ARCHITECTE (Revit)

11h00-12h00  
(suite)

- Présentation du kit BIM : Offres AUTODESK, ABVENT, ALLPLAN, RHINO par Thierry PARINAUD, architecte de l'agence STUDIO 4 et membre du GT Bim Unsfa chargé du Kit Bim
- Présentation offres de formations Bim du GEPA, Antoine DAUDRÉ-VIGNER, Architecte, Président du GEPA

12h00-12h45

**ARCHITECTES-INDUSTRIELS  
Quelles solutions pour se constituer une bibliothèque numérique dans les marchés publics et privés ?**

- Où trouver des objets «Bim», les offres des industriels du Club Prescrire :  
Akzonobel - Lafarge - Saint-Gobain Glass et Siplast
- Laurent ORTAS, Président commission BIM AIMCC, Président commission PPBIM AFNOR, Animateur GT PPBIM & Objets types PTNB, Responsable nouvelles technologies de la prescription Saint-Gobain-Habitat France

12h45-14h15

Déjeuner

**Après-midi.....**

14h15-15h00

**ASSURANCE - RESPONSABILITE - PROPRIETE INTELLECTUELLE**

- Présence de la MAF, et d'un Cabinet d'avocat Antoine DAUDRÉ-VIGNER, Architecte, Président du GEPA et Vice-Président de l'Unsfa chargé du juridique
- Droit du numérique (support Xavier PICANT)

15h00-15h45

**BIM ET ENTREPRISES**

- Présentation «l'approche Bim en logements», par Carlos DA SILVA MEIRA, Directeur de l'Ingénierie Projet Bouygues Bâtiment IDF Habitat Social.
- Intervention de Philippe VALENTIN, Président Directeur Général du Groupe VALENTIN
- Intervention de Karim BOUREGUIG, Directeur de travaux entreprise ART-CLOISONS

15h45-16h00

**TRAVAUX PARTENAIRES «BIM PRESCRIRE»**

- Présentation des travaux
- Présentation du CSTB : EVE BIM PRO (Présentation des nouvelles fonctionnalités)
  - Présentation QUALITEL/CERQUAL : NF HABITAT - Référentiel numérique

16h30-17h30

**Débat ouvert avec la salle - Controverses - Perspectives**

17h30-18h00

Bilan - clôture

**PARTENAIRES**

## «LA RENTRÉE DU BIM»

Mardi 22 novembre 2016 de 9h00 à 18h00  
HÔTEL DES VENTES - ARTCURIAL - LYON 69

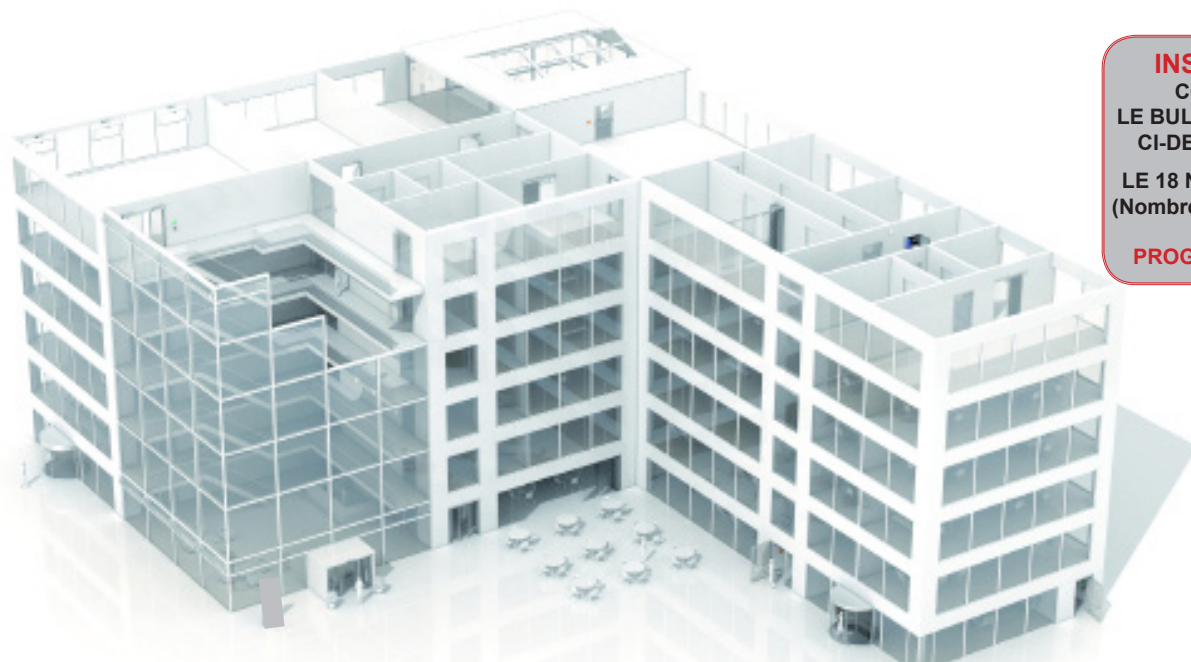

**INSCRIPTION  
COMPLÉTER  
LE BULLETIN-RÉPONSE  
CI-DESSOUS AVANT  
LE 18 NOVEMBRE 2016  
(Nombre de places limité)**

**PROGRAMME JOINT**

### BULLETIN RÉPONSE (A retourner avant le 18 novembre 2016)

Société / Agence : .....  
Nom, Prénom : .....  
Fonction : .....  
Adresse : .....  
Code Postal : .....  
Ville : .....

Téléphone : .....  
Mail\* : .....  
\*Confirmation d'inscription : votre inscription vous sera validée  
par mail à réception de votre bulletin-réponse  
 Architecte  Autres : .....  
Effectif de l'agence : .....

\* Entrée payante 35€TTC / personne pour les membres de l'Unsfa  
(cocktail déjeunatoire inclus) :

\* Entrée payante 70€TTC / personne (cocktail déjeunatoire inclus)

Merci d'adresser votre règlement par chèque à l'ordre du CLUB BIM PRESCRIRE au 29 Boulevard Raspail 75007 Paris avant le 18 novembre 2016

#### PARTE-



#### PLAN D'ACCÈS

HÔTEL DES VENTES - ARTCURIAL  
2 & 4 Rue saint Firmin  
69008 LYON

#### ACCES

En train :  
Gare SNCF Lyon Part-Dieu  
En métro :  
Ligne D – arrêt Sans Souci  
En bus :  
Trouvez votre bus sur <http://www.tcl.fr>

